POHOH KINERJA DINAS SOSIAL KOTA PASURUAN

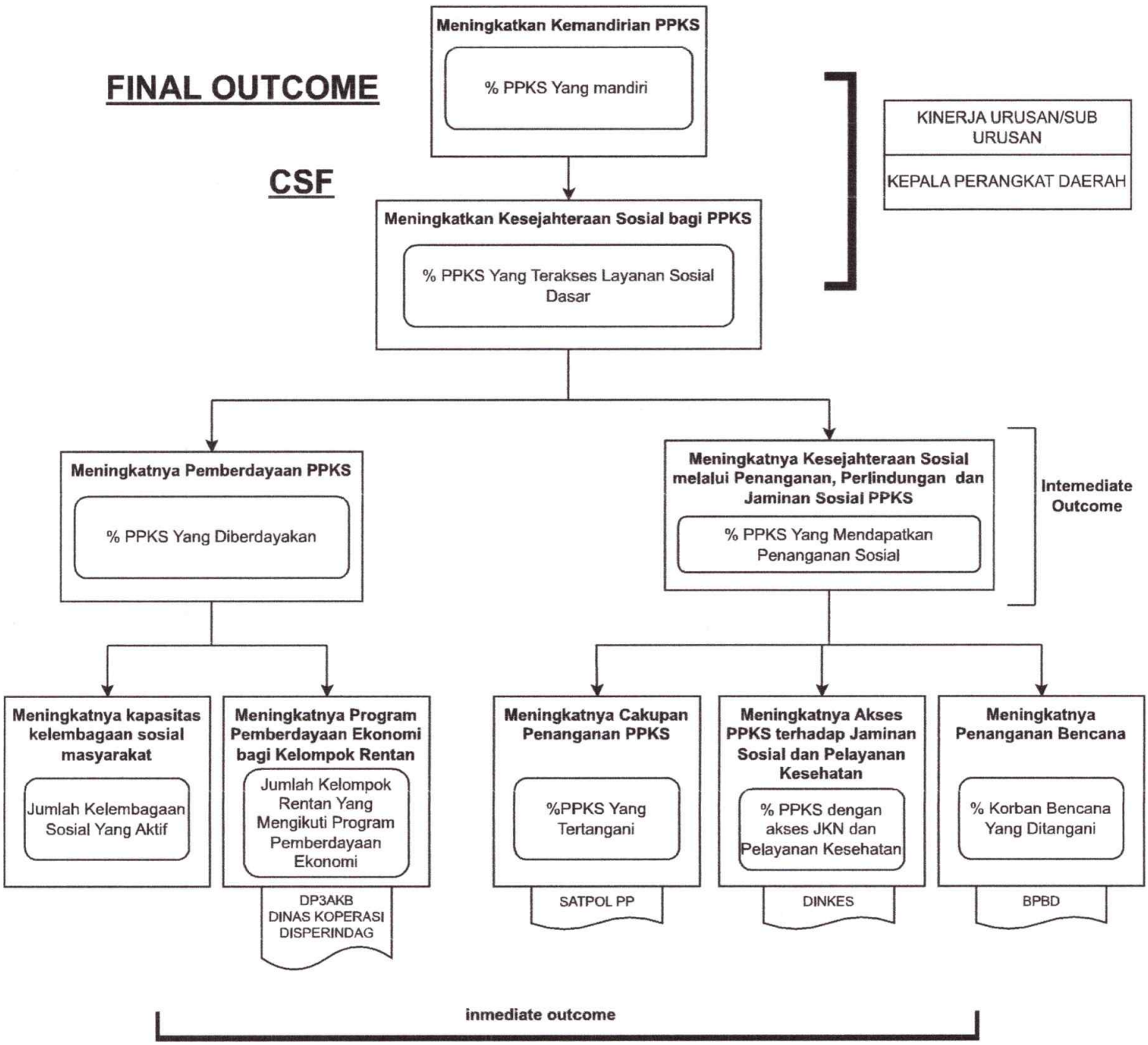

Mengetahui,
Kepala Dinas Sosial

Ir. YUDIE ANDIE PRASETYA,M.Si.
Pembina Utama Muda (IV/c)
196801291992021001